

FACHADA LATERAL
Esc. 1:50

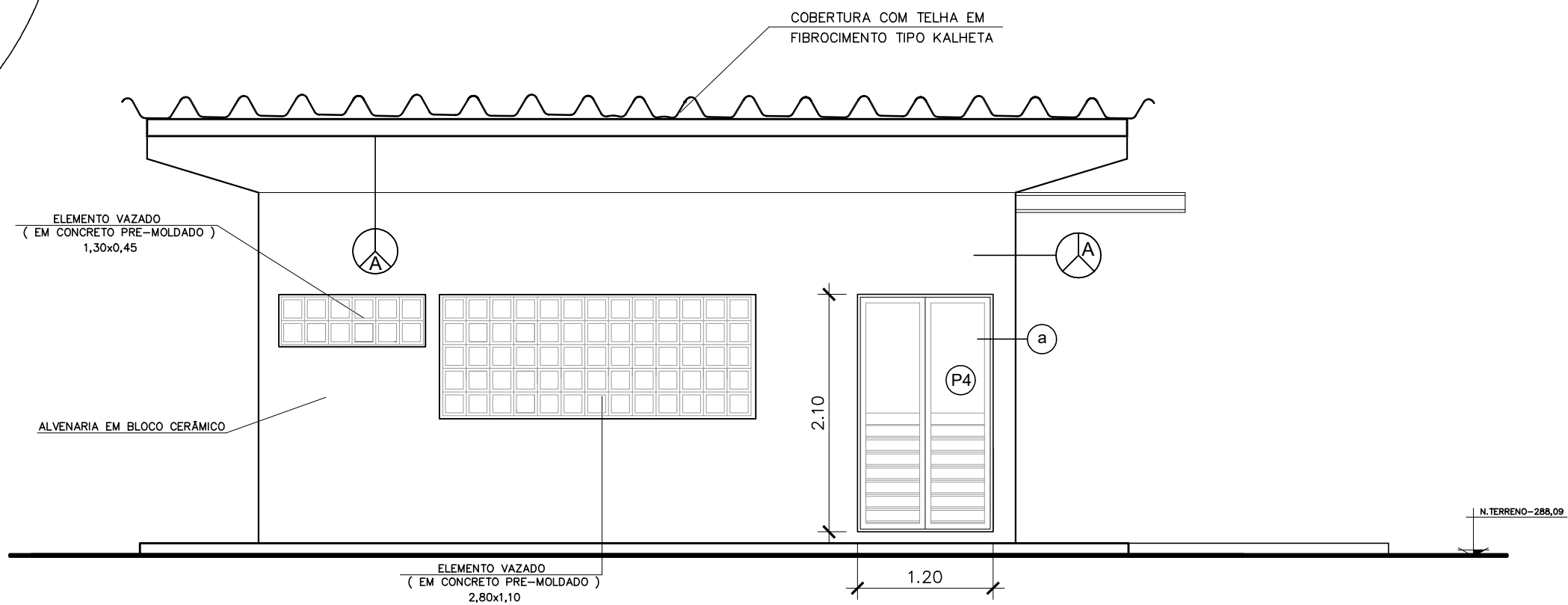

FACHADA PRINCIPAL
Esc. 1:50

QUADRO DE LEGENDA DOS ACABAMENTOS	
SIMB.	MATERIAL DE ACABAMENTO
PISO	
1	Contrapiso
2	Piso em concreto
3	Revestimento cerâmico (35x35cm) PEI III - média alta resistência
4	Piso cimentado polido
5	Piso cimentado desmoldado
6	Piso em paralelepípedo
7	Platão de Grama
PAREDE	
A	Tinta pva. cor branca
B	Revestimento cerâmico - 20x20cm até 1,50m de altura / textura com pintura acrílica a partir de 1,50m
C	Tinta pva. cor branca
TETO	
A	Tinta pva

QUADRO DE ESQUADRIAS					
TIPO	ALTURA	LARGURA	PEITORIL	MATERIAL	TIPO
(P1)	2,00	4,00	-	Ferro	Abzir
(P2)	2,00	1,00	-	Ferro	Abzir
(P3)	3,00	2,00	2,65	Ferro	Abzir
(P4)	2,10	1,20	-	Ferro	Abzir
(P5)	2,10	0,80	-	Madeira	Abzir
PINTURA					
a	Tinta a base óleo, cor Amarelo				

QUADRO DE ÁREAS	
ÁREA DO TERRENO	759,00 m²
ÁREA CONSTRUIDA	90,11 m²
ÁREA COBERTA	72,57 m²

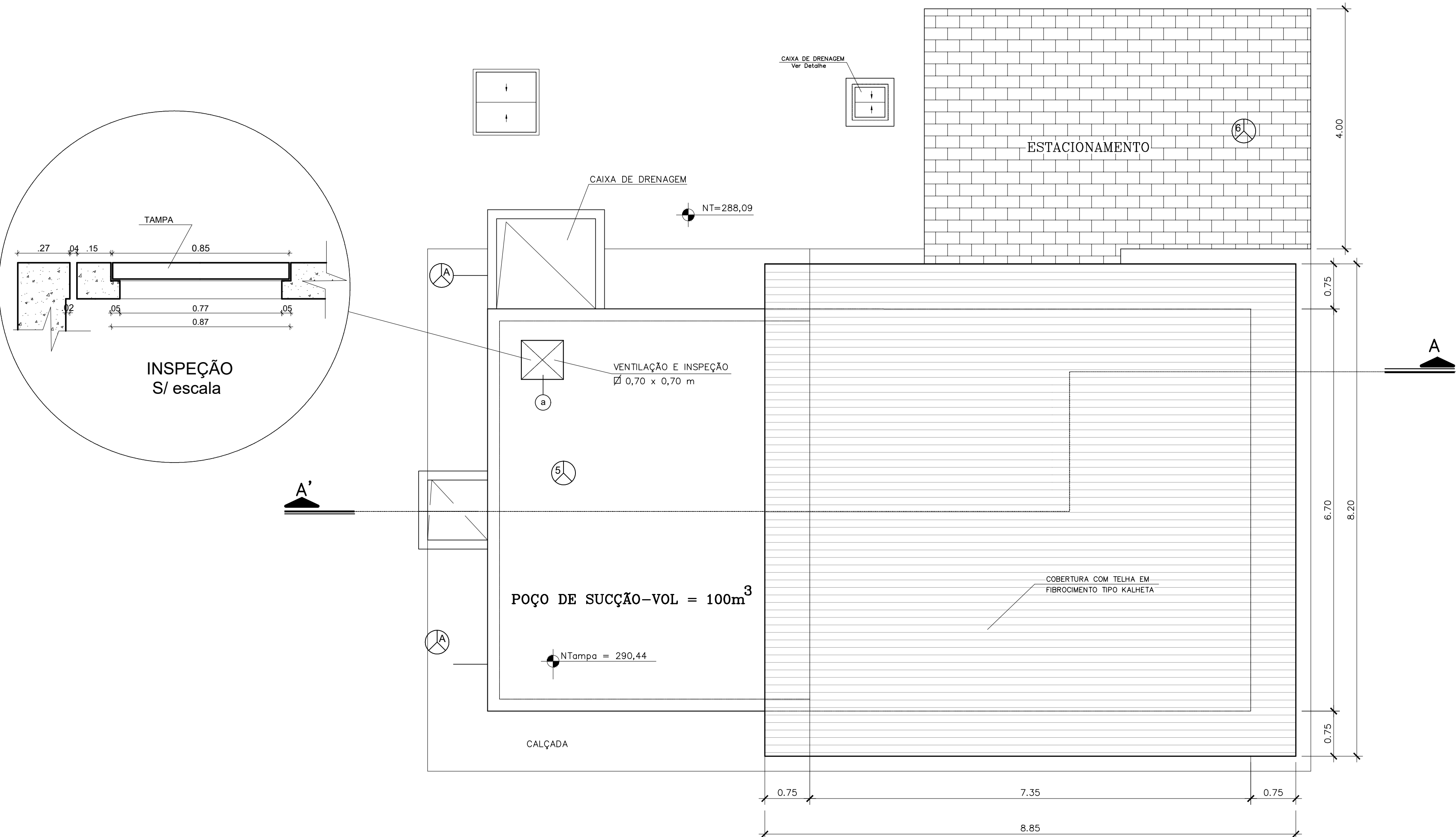

PLANTA DE COBERTA
Esc. 1:50

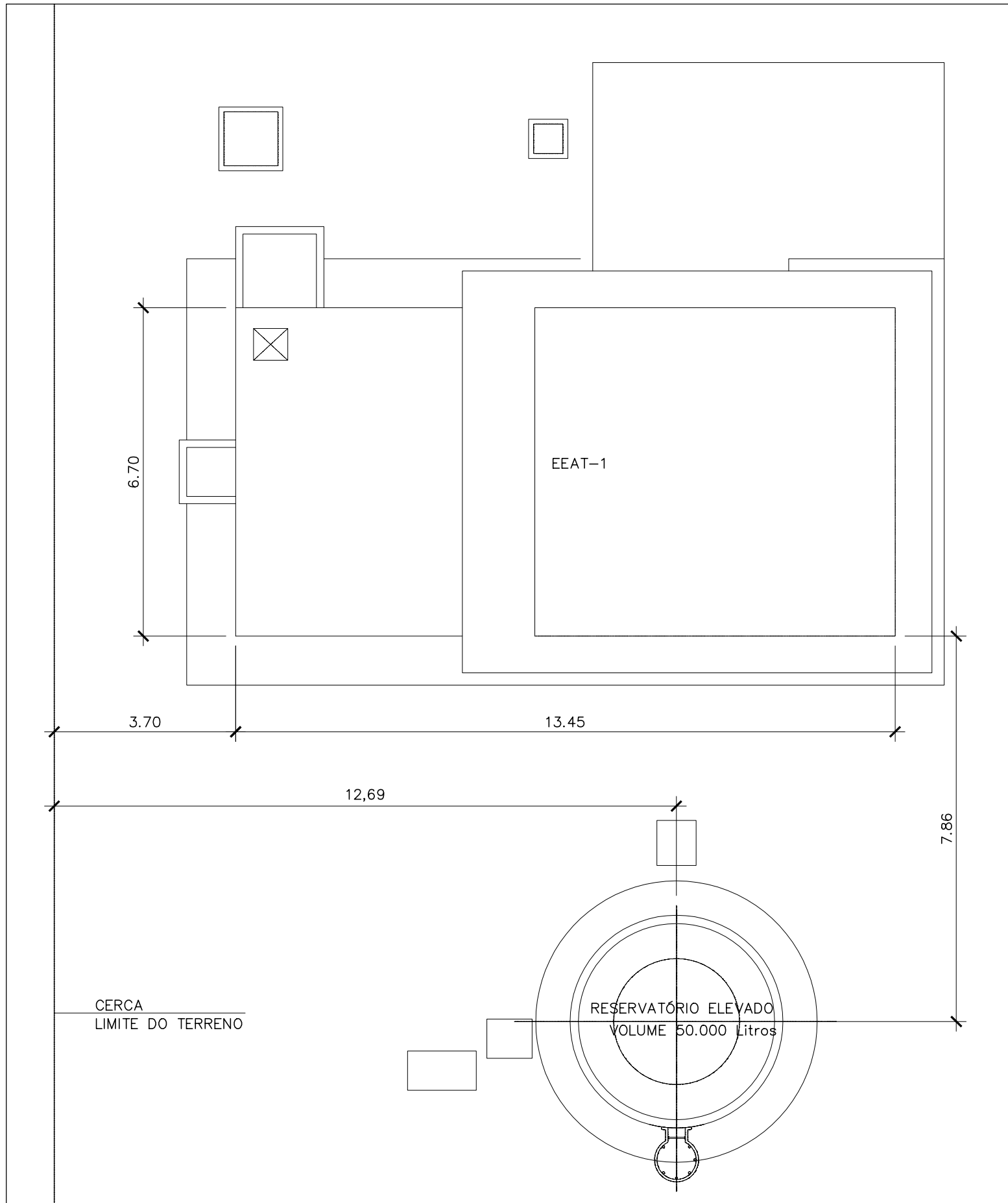

PLANTA DE LOCAÇÃO
Esc. 1:100

LEGENDA:		Nº	DATA	REVISÃO	EXECUTADO POR	APROVADO POR	CASAL		DESENHOS DE REFERÊNCIA	NÚMERO	NOTAS	CASAL	EXECUTADO POR	COMPANHIA DE SANEAMENTO DE ALAGOAS - CASAL	
EDIFICAÇÕES:	ASFALTO:						ACEITO	DATA			1-NA EXECUÇÃO, CONFIRMAR A PROFUNDIDADE DA TUBULAÇÃO; 2-ANTES DO INÍCIO DA EXECUÇÃO DA OBRA A CONSTRUTORA DEVERIA SOLICITAR AS CONCESSIONÁRIAS DE SERVIÇOS PÚBLICOS SEUS CADASTROS E DE POSSE PELES REALIZAR "IN LOCO" MARCAMENTO INVESTIGATIVO PARA CONFIRMAÇÃO DA REAL LOCALIZAÇÃO DAS INTERFERÊNCIAS, PERMANECENDO DOVADAS, FAZER SONDAEM NO LOCAL; 3-OS DANOS CAUSADOS AS INSTALAÇÕES SUBTERRÂNEAS OU SUPERFICIAIS SERÃO DE INTERNA RESPONSABILIDADE DA EXECUTADORA INDEPENDENTE DA INTERFERÊNCIA CONSTAR OU NÃO NOS DESENHOS DO PROJETO; 4-A LISTA DE MATERIAS DA REDE DE DISTRIBUIÇÃO PROJETADA ENCONTRA-SE NO MEMORIAL DESCRITIVO; 5-PARA RESERVAÇÔES, VENTOSAS, REGISTROS DE MANOBRA, MACROMEDIDORES, VRP'S E HIDRANTES, VER FOLHA PADRÃO (DETAHES).	VISTO E ACEITO ESTA ACEITAÇÃO NÃO SENTA A CONTRATADA DAS RESPONSABILIDADES E OBRIGAÇÕES ESTABELECIDAS NO CONTRATO	ENCIBRA S. A. Estudos e Projetos de Engenharia	PROJETO BÁSICO DO SISTEMA DE ABASTECIMENTO DE ÁGUA DOS POVOADOS DO MUNICÍPIO DE SENADOR RUI PALMEIRA	
CALÇADA:	CURVA MESTE:													Nº CONTRATADA 2108-#-0-002-DE-203-000	
CERCA:	CURVA INTERMEDIÁRIA:													PLANTA DA COBERTA E FACHADAS	
POSTE:	DRENAGEM													ÁREA PROJ: MUNICÍPIO SENADOR RUI PALMEIRA-AL	
MEIO-FIO:														SUBÁREA PROJ: POVOADO DE CANDUINDA	
														REV. 00 FL. 03/03	